



COMUNE DI ORSOGNA

(Provincia di Chieti)

Revisione periodica delle partecipazioni pubbliche

Art. 20 D.Lgs. n. 175/2016

RELAZIONE TECNICA AL 31.12.2018

1. Qui di seguito si riporta la rappresentazione grafica della struttura delle società partecipate direttamente e indirettamente dal Comune di ORSOGNA.

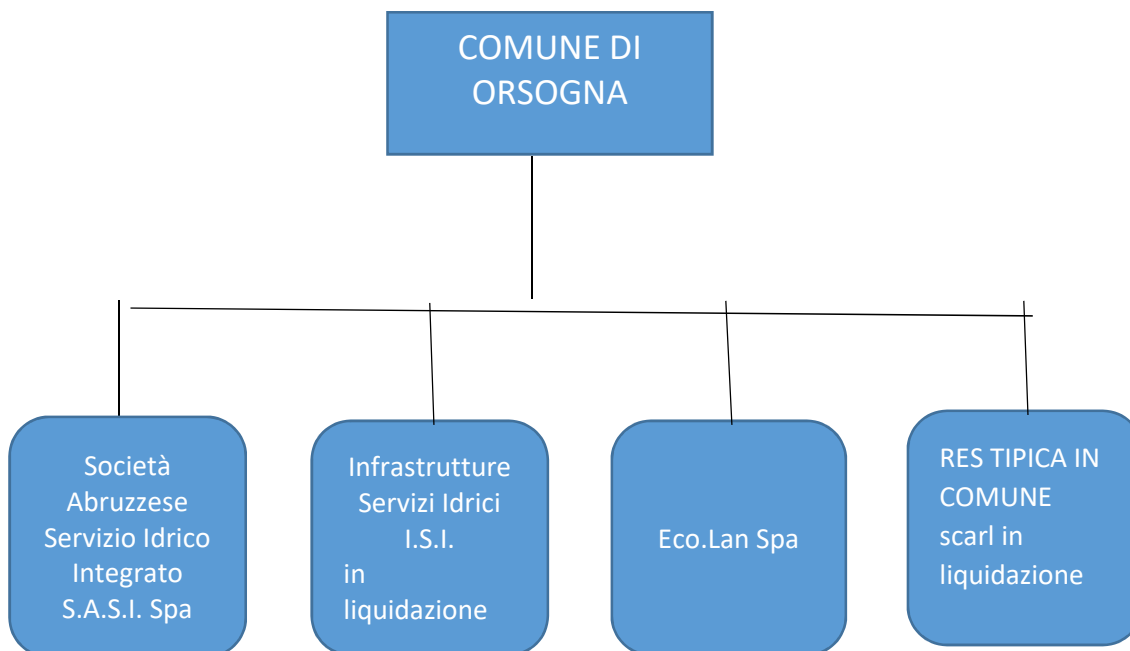

2. Ricognizione delle partecipazioni societarie possedute direttamente o indirettamente

In questa sezione si suggerisce di riportare una tabella riepilogativa di tutte le **partecipazioni detenute direttamente** e tabelle riepilogative delle **partecipazioni detenute indirettamente attraverso ciascuna tramite** (si vedano le tabelle riportate di seguito a titolo esemplificativo).

Partecipazioni dirette

| NOME | CODICE FISCALE | QUOTA DI | ESITO DELLA | NOTE |
|------|----------------|----------|-------------|------|
|------|----------------|----------|-------------|------|

| PARTECIPATA | PARTECIPATA | PARTECIPAZIONE | RILEVAZIONE | |
|---|-------------|----------------|------------------------------|--|
| Società Abruzzese Servizio Idrico Integrato s.p.a. (S.A.S.I. s.p.a) | 01485710691 | 1,20 | Mantenimento | |
| Infrastrutture Servizi Idrici (I.S.I.) S.r.l. in liquidazione | 02029880693 | 1,20 | da liquidare | |
| ECO.LAN. S.p.A. | 01537100693 | 2,55 | Mantenimento | |
| RES TIPICA IN COMUNE s.c.a.r.l. in liquidazione | 01024640525 | 0,09 | Liquidata in data 20.12.2018 | |

Partecipazioni indirette detenute attraverso: (specificare la "tramite").

| NOME PARTECIPATA | CODICE FISCALE PARTECIPATA | QUOTA DI PARTECIPAZIONE DETENUTA DALLA TRAMITE | ESITO DELLA RILEVAZIONE | NOTE |
|------------------|----------------------------|--|-------------------------|------|
| | | | | |
| | | | | |
| | | | | |
| | | | | |
| | | | | |

3. Informazioni di dettaglio sulle singole partecipazioni

Per ognuna delle partecipazioni inserite nelle tabelle riportate nel paragrafo precedente, si compila la seguente scheda di dettaglio.

| | |
|---|---|
| 1 | Società Abruzzese Servizio Idrico Integrato S.A.S.I. SpA - CF 01485710691 |
|---|---|

Scheda di dettaglio

DATI ANAGRAFICI DELLA PARTECIPATA

| NOME DEL CAMPO | |
|----------------|-------------|
| Codice Fiscale | 01485710691 |

| NOME DEL CAMPO | |
|---|--|
| Denominazione | Società Abruzzese Servizio Idrico Integrato S.A.S.I. SpA |
| Anno di costituzione della società | 31.12.2002 |
| Forma giuridica | Società per azioni |
| Tipo di fondazione | Scegliere un elemento. |
| Altra forma giuridica | |
| Stato della società | La società è attiva |
| Anno di inizio della procedura ⁽¹⁾ | |
| Società con azioni quotate in mercati regolamentati ⁽²⁾ | |
| Società che ha emesso strumenti finanziari quotati in mercati regolamentati (ex TUSP) ⁽²⁾ | |

⁽¹⁾ Compilare il campo "anno di inizio della procedura" solo se nel campo "stato della società" è stato selezionato un elemento diverso da "La società è attiva"

⁽²⁾ Le società emittenti azioni o strumenti finanziari in mercati regolamentati nell'applicativo sono individuate mediante elenchi ufficiali.

Ulteriori informazioni relative ai campi della Sezione

Nel presente riquadro:

- con riferimento allo "**Stato della società**", spiegare i motivi delle eventuali situazioni di inattività o sospensione, ovvero chiarire lo stato della procedura di liquidazione e relativa data di presumibile conclusione
- con riferimento alle "**Società con azioni quotate in mercati regolamentati**", indicare il mercato in cui le azioni della società sono quotate;
- con riferimento alla "**Società che ha emesso strumenti finanziari quotati in mercati regolamentati**", descrivere gli strumenti e indicare il mercato in cui sono quotati.

SEDE LEGALE DELLA PARTECIPATA

| NOME DEL CAMPO | |
|--------------------|--|
| Stato | Italia |
| Provincia | Chieti |
| Comune | Lanciano |
| CAP * | 66034 |
| Indirizzo * | Contrada Marcianese Zona industriale 5 |

| NOME DEL CAMPO | |
|----------------|-----------------|
| Telefono * | 0872724270 |
| FAX * | 0871716615 |
| Email * | info@sasispa.it |

*campo con compilazione facoltativa

SETTORE DI ATTIVITÀ DELLA PARTECIPATA

La lista dei codici Ateco è disponibile al link <http://www.istat.it/it/strumenti/definizioni-e-classificazioni/ateco-2007>

| NOME DEL CAMPO | |
|-----------------------------------|---|
| Attività 1 | 360000, RACCOLTA TRATTAMENTO E FORNITURA DI ACQUA |
| Peso indicativo dell'attività % | 100 |
| Attività 2 * | |
| Peso indicativo dell'attività % * | |
| Attività 3 * | |
| Peso indicativo dell'attività % * | |
| Attività 4 * | |
| Peso indicativo dell'attività % * | |

*campo con compilazione facoltativa

ULTERIORI INFORMAZIONI SULLA PARTECIPATA

| NOME DEL CAMPO | |
|---|----|
| Società in house | si |
| Previsione nello statuto di limiti sul fatturato ⁽³⁾ | no |
| Deliberazione di quotazione di azioni in mercati regolamentati nei termini e con le modalità di cui all'art. 26, c. 4 | no |

| NOME DEL CAMPO | |
|---|----|
| Società contenuta nell'allegato A al D.Lgs. n. 175/2016 | No |
| Società a partecipazione pubblica di diritto singolare (art.1, c. 4, lett. A) | no |
| Riferimento normativo società di diritto singolare ⁽³⁾ | |
| La partecipata svolge attività economiche protette da diritti speciali o esclusivi insieme con altre attività svolte in regime di mercato | no |
| Riferimento normativo società con diritti speciali o esclusivi insieme con altre attività svolte in regime di mercato ⁽³⁾ | |
| Società esclusa dall'applicazione dell'art. 4 con DPCM (art. 4, c. 9) | no |
| Società esclusa dall'applicazione dell'art. 4 con provvedimento del Presidente della Regione o delle Prov. Autonome (art. 4, c. 9) | si |
| Riferimento normativo atto esclusione ⁽⁴⁾ | |

⁽³⁾ Compilare il campo solo se nel campo precedente è stato scelto "sì"

⁽⁴⁾ Compilare il campo solo se in uno dei campi precedenti è stato scelto "sì"

Ulteriori informazioni relative ai campi della Sezione

Nel presente riquadro:

- con riferimento a "Riferimento normativo società di diritto singolare", evidenziare le norme di diritto singolare che regolano la società e la loro vigenza anche a seguito della emanazione del TUSP.

DATI DI BILANCIO PER LA VERIFICA TUSP

| NOME DEL CAMPO | Anno 2018 |
|------------------------------|---------------------------------------|
| Tipologia di attività svolta | Attività produttive di beni e servizi |

| NOME DEL CAMPO | Anno 2018 |
|--|-----------|
| Numero medio di dipendenti | 124 |
| Numero dei componenti dell'organo di amministrazione | 3 |
| Compenso dei componenti dell'organo di amministrazione | 49.398,46 |
| Numero dei componenti dell'organo di controllo | 3 |
| Compenso dei componenti dell'organo di controllo | 82.398,76 |

| NOME DEL CAMPO | 2018 | 2017 | 2016 | 2015 | 2014 |
|-----------------------|------------|-----------|-----------|----------|-----------|
| Approvazione bilancio | sì | sì | sì | sì | sì |
| Risultato d'esercizio | 246.658,00 | 14.698,08 | 99.668,00 | 4.789,00 | 11.636,00 |

ATTENZIONE: l'applicativo richiede la compilazione esclusivamente di una delle seguenti quattro sotto-sezioni di "DATI DI BILANCIO PER LA VERIFICA TUSP".

Ulteriori informazioni relative ai campi della Sezione

Nel presente riquadro:

- con riferimento al "Numero dei dipendenti", indicarne la numerosità per ciascuna tipologia di rapporto di lavoro, così come risultante dall'eventuale nota integrativa al bilancio d'esercizio; indicare il numero del personale distaccato dalla o presso la società partecipata;
- con riferimento al "Numero dei componenti dell'organo di amministrazione", indicare eventuali variazioni rispetto alla data del 31/12/2017, ovvero a data successiva; azioni di adeguamento del numero degli amministratori con riguardo all'art. 11 del TUSP;
- con riferimento ai "Compensi dei componenti dell'organo di amministrazione", indicare il compenso dei singoli amministratori e eventuali rimborsi spese, gettoni di presenza, ecc.
- con riferimento alla "Approvazione bilancio" e "Risultato d'esercizio", inserire considerazioni in merito all'andamento della gestione della società.

Attività produttive di beni e servizi o Distretti tecnologici

Compilare la seguente sotto-sezione se la "Tipologia di attività svolta" dalla partecipata è: "Attività produttive di beni e servizi" o "Attività di promozione e sviluppo di progetti di ricerca finanziati (Distretti tecnologici)".

| NOME DEL CAMPO | 2018 | 2017 | 2016 |
|--|---------------|---------------|---------------|
| A1) Ricavi delle vendite e delle prestazioni | 31.877.568,00 | 29.201.676,02 | 26.799.202,00 |

| | | | |
|---|--------------|--------------|--------------|
| A5) Altri Ricavi e Proventi | 5.687.945,00 | 3.069.358,36 | 3.149.397,51 |
| di cui Contributi in conto esercizio | 0,00 | 0,00 | 0,00 |

QUOTA DI POSSESSO (quota diretta e/o indiretta)

| NOME DEL CAMPO | INDICAZIONI PER LA COMPILAZIONE |
|--|---------------------------------|
| Tipologia di Partecipazione | Partecipazione diretta |
| Quota diretta ⁽⁵⁾ | 1,20% |
| Codice Fiscale Tramite ⁽⁶⁾ | |
| Denominazione Tramite (organismo) ⁽⁶⁾ | |
| Quota detenuta dalla Tramite nella società ⁽⁷⁾ | |

⁽⁵⁾ Se la partecipazione è diretta o sia diretta che indiretta, inserire la quota detenuta direttamente dall'Amministrazione nella società.

⁽⁶⁾ Compilare se per "Tipologia di Partecipazione" è stato indicato "Partecipazione Indiretta" o "Partecipazione diretta e indiretta". Inserire CF e denominazione dell'ultima tramite attraverso la quale la società è indirettamente partecipata dall'Amministrazione.

⁽⁷⁾ Inserire la quota di partecipazione che la "tramite" detiene nella società.

QUOTA DI POSSESSO – TIPO DI CONTROLLO

| NOME DEL CAMPO | INDICAZIONI PER LA COMPILAZIONE |
|--------------------------|---------------------------------|
| Tipo di controllo | nessuno |

Ulteriori informazioni relative ai campi della sezione

Nel presente riquadro:

- con riferimento al "**Tipo di controllo**", se il controllo è indiretto indicare la "tramite" controllata/controllante; se il controllo sulla "tramite" è esercitato congiuntamente con altre amministrazioni, specificare le modalità di coordinamento tra i soci pubblici per l'esercizio del controllo.

INFORMAZIONI ED ESITO PER LA RAZIONALIZZAZIONE

| NOME DEL CAMPO | INDICAZIONI PER LA COMPILAZIONE |
|--|---|
| La partecipata svolge un'attività di produzione di beni e servizi a favore dell'Amministrazione? | No |
| Attività svolta dalla Partecipata | produzione di un servizio di interesse generale (Art. 4, c. 2, lett. a) |
| Descrizione dell'attività | Gestione del servizio idrico integrato |
| Quota % di partecipazione detenuta dal soggetto privato ⁽⁸⁾ | 0% |
| Svolgimento di attività analoghe a quelle svolte da altre società (art.20, c.2 lett. c) | no |
| Necessità di contenimento dei costi di funzionamento (art.20, c.2 lett. f) | no |
| Necessità di aggregazione di società (art.20, c.2 lett. g) | no |
| L'Amministrazione ha fissato, con proprio provvedimento, obiettivi specifici sui costi di funzionamento della partecipata? (art.19, c.5) ⁽⁹⁾ | no |
| Esito della ricognizione | mantenimento senza interventi |
| Modalità (razionalizzazione) ⁽¹⁰⁾ | Scegliere un elemento. |
| Termine previsto per la razionalizzazione ⁽¹⁰⁾ | |
| Le misure di razionalizzazione sono state concluse alla data del 31/12/2018? | Scegliere un elemento. |
| Note* | |

⁽⁸⁾ Compilare il campo se "Attività svolta dalla Partecipata" precedentemente selezionata è "realizzazione e gestione di opera pubblica ovvero organizzazione e gestione di servizio di interesse generale tramite PPP (Art.4, c.2, lett.c)".

⁽⁹⁾ Compilare il campo se "Tipo di controllo" è stato selezionato elemento diverso da "nessuno".

⁽¹⁰⁾ Campo obbligatorio se per "Esito della ricognizione" è stato selezionato "Razionalizzazione".

* Campo con compilazione facoltativa

Ulteriori informazioni relative ai campi della Sezione

Nel presente riquadro:

- con riferimento all' **"Attività svolta dalla partecipata"**, indicare l'attività prevalente e se essa è svolta in favore dell'ente partecipante o della collettività di riferimento; in caso contrario, indicare altre entità beneficiarie di detta attività e le ragioni della originaria acquisizione e dell'eventuale mantenimento. Se la società gestisce partecipazioni, indicare eventuali servizi resi alle o ricevuti dalle partecipate, nonché attività operative svolte dalla holding;
- con riferimento allo **"Svolgimento di attività analoghe a quelle svolte da altre società"**, indicare le attività oggetto di duplicazione e le altre società partecipate in esse coinvolte;
- con riferimento all' **"Esito della ricognizione"**, indicare la motivazione di un esito eventualmente diverso da quello della ricognizione straordinaria;
- con riferimento alle **"Modalità (razionalizzazione)"**, indicare le motivazioni di modalità eventualmente diverse da quelle della ricognizione straordinaria. Nel caso di liquidazione, indicare il termine previsto per la conclusione della relativa procedura;
- con riferimento al **"Termine previsto per la razionalizzazione"**, indicare le motivazioni di un termine eventualmente diverso da quello della ricognizione straordinaria.

2

Infrastrutture Servizi Idrici I. S. I. S.r.l.- in liquidazione – CF 02029880693

Scheda di dettaglio

DATI ANAGRAFICI DELLA PARTECIPATA

| NOME DEL CAMPO | |
|---|---|
| Codice Fiscale | 02029880693 |
| Denominazione | Infrastrutture Servizi Idrici I. S. I. S.r.l.- in liquidazione |
| Anno di costituzione della società | 2002 |
| Forma giuridica | Società a responsabilità limitata |
| Tipo di fondazione | Scegliere un elemento. |
| Altra forma giuridica | |
| Stato della società | Sono in corso procedure di liquidazione volontaria o scioglimento |
| Anno di inizio della procedura ⁽¹⁾ | 2014 |
| Società con azioni quotate in mercati regolamentati ⁽²⁾ | |
| Società che ha emesso strumenti finanziari quotati in mercati regolamentati (ex TUSP) ⁽²⁾ | |

(11) Compilare il campo “anno di inizio della procedura” solo se nel campo “stato della società” è stato selezionato un elemento diverso da “La società è attiva”

(12) Le società emittenti azioni o strumenti finanziari in mercati regolamentati nell’applicativo sono individuate mediante elenchi ufficiali.

Ulteriori informazioni relative ai campi della Sezione

Nel presente riquadro:

- con riferimento allo “**Stato della società**”, spiegare i motivi delle eventuali situazioni di inattività o sospensione, ovvero chiarire lo stato della procedura di liquidazione e relativa data di presumibile conclusione
- con riferimento alle “**Società con azioni quotate in mercati regolamentati**”, indicare il mercato in cui le azioni della società sono quotate;
- con riferimento alla “**Società che ha emesso strumenti finanziari quotati in mercati regolamentati**”, descrivere gli strumenti e indicare il mercato in cui sono quotati.

SEDE LEGALE DELLA PARTECIPATA

| NOME DEL CAMPO | |
|----------------|--|
| Stato | Italia |
| Provincia | Chieti |
| Comune | Lanciano |
| CAP * | 66034 |
| Indirizzo * | Contrada Marcianese Zona industriale 5 |
| Telefono * | |
| FAX * | |
| Email * | |

*campo con compilazione facoltativa

SETTORE DI ATTIVITÀ DELLA PARTECIPATA

La lista dei codici Ateco è disponibile al link <http://www.istat.it/it/strumenti/definizioni-e-classificazioni/ateco-2007>

| NOME DEL CAMPO | |
|---------------------------------|--|
| Attività 1 | 68.20.01 – Locazione immobiliare di beni propri o in leasing (affitto) |
| Peso indicativo dell’attività % | 100% |

| NOME DEL CAMPO | |
|-----------------------------------|--|
| Attività 2 * | |
| Peso indicativo dell'attività % * | |
| Attività 3 * | |
| Peso indicativo dell'attività % * | |
| Attività 4 * | |
| Peso indicativo dell'attività % * | |

*campo con compilazione facoltativa

ULTERIORI INFORMAZIONI SULLA PARTECIPATA

| NOME DEL CAMPO | |
|---|----|
| Società in house | si |
| Previsione nello statuto di limiti sul fatturato ⁽³⁾ | no |
| Deliberazione di quotazione di azioni in mercati regolamentati nei termini e con le modalità di cui all'art. 26, c. 4 | no |
| Società contenuta nell'allegato A al D.Lgs. n. 175/2016 | no |
| Società a partecipazione pubblica di diritto singolare (art.1, c. 4, lett. A) | no |
| Riferimento normativo società di diritto singolare ⁽³⁾ | |
| La partecipata svolge attività economiche protette da diritti speciali o esclusivi insieme con altre attività svolte in regime di mercato | no |
| Riferimento normativo società con diritti speciali o esclusivi insieme con altre attività svolte in regime di mercato ⁽³⁾ | |
| Società esclusa dall'applicazione dell'art. 4 con DPCM (art. 4, c. 9) | no |

| NOME DEL CAMPO | |
|--|----|
| Società esclusa dall'applicazione dell'art. 4 con provvedimento del Presidente della Regione o delle Prov. Autonome (art. 4, c. 9) | no |
| Riferimento normativo atto esclusione ⁽⁴⁾ | |

⁽¹³⁾ Compilare il campo solo se nel campo precedente è stato scelto "sì"

⁽¹⁴⁾ Compilare il campo solo se in uno dei campi precedenti è stato scelto "sì"

Ulteriori informazioni relative ai campi della Sezione

Nel presente riquadro:

- con riferimento a "Riferimento normativo società di diritto singolare", evidenziare le norme di diritto singolare che regolano la società e la loro vigenza anche a seguito della emanazione del TUSP.

DATI DI BILANCIO PER LA VERIFICA TUSP

| NOME DEL CAMPO | Anno 2018 |
|--|---------------------------------------|
| Tipologia di attività svolta | Attività produttive di beni e servizi |
| Numero medio di dipendenti | 0 |
| Numero dei componenti dell'organo di amministrazione | 1 |
| Compenso dei componenti dell'organo di amministrazione | € 23.609,03 annui |
| Numero dei componenti dell'organo di controllo | 0 |
| Compenso dei componenti dell'organo di controllo | 0 |

| NOME DEL CAMPO | 2018 | 2017 | 2016 | 2015 | 2014 |
|-----------------------|---------------|---------------|----------|----------|----------|
| Approvazione bilancio | sì | sì | sì | sì | sì |
| Risultato d'esercizio | -1.474.491,00 | -2.945.580,00 | 1.392,00 | 1.384,00 | 2.607,00 |

ATTENZIONE: l'applicativo richiede la compilazione esclusivamente di una delle seguenti quattro sotto-sezioni di "DATI DI BILANCIO PER LA VERIFICA TUSP".

Ulteriori informazioni relative ai campi della Sezione

Nel presente riquadro:

- con riferimento al “Numero dei dipendenti”, indicarne la numerosità per ciascuna tipologia di rapporto di lavoro, così come risultante dall’eventuale nota integrativa al bilancio d’esercizio; indicare il numero del personale distaccato dalla o presso la società partecipata;
- con riferimento al “Numero dei componenti dell’organo di amministrazione”, indicare eventuali variazioni rispetto alla data del 31/12/2017, ovvero a data successiva; azioni di adeguamento del numero degli amministratori con riguardo all’art. 11 del TUSP;
- con riferimento ai “Compensi dei componenti dell’organo di amministrazione”, indicare il compenso dei singoli amministratori e eventuali rimborsi spese, gettoni di presenza, ecc.
- con riferimento alla “Approvazione bilancio” e “Risultato d’esercizio”, inserire considerazioni in merito all’andamento della gestione della società.

Attività produttive di beni e servizi o Distretti tecnologici

Compilare la seguente sotto-sezione se la “Tipologia di attività svolta” dalla partecipata è: “Attività produttive di beni e servizi” o “Attività di promozione e sviluppo di progetti di ricerca finanziati (Distretti tecnologici)”.

| NOME DEL CAMPO | 2018 | 2017 | 2016 |
|---|------------|-----------|------------|
| A1) Ricavi delle vendite e delle prestazioni | 294.777,00 | 10.375,00 | 10.524,00 |
| A5) Altri Ricavi e Proventi | | 96.743,00 | 239.505,00 |
| di cui Contributi in conto esercizio | 0,00 | 0,00 | 0,00 |

QUOTA DI POSSESSO (quota diretta e/o indiretta)

| NOME DEL CAMPO | INDICAZIONI PER LA COMPILAZIONE |
|--|---------------------------------|
| Tipologia di Partecipazione | Partecipazione diretta |
| Quota diretta ⁽⁵⁾ | 1,20% |
| Codice Fiscale Tramite ⁽⁶⁾ | |
| Denominazione Tramite (organismo) ⁽⁶⁾ | |
| Quota detenuta dalla Tramite nella società ⁽⁷⁾ | |

⁽¹⁵⁾ Se la partecipazione è diretta o sia diretta che indiretta, inserire la quota detenuta direttamente dall’Amministrazione nella società.

⁽¹⁶⁾ Compilare se per “Tipologia di Partecipazione” è stato indicato “Partecipazione Indiretta” o “Partecipazione diretta e indiretta”. Inserire CF e denominazione dell’ultima tramite attraverso la quale la società è indirettamente partecipata dall’Amministrazione.

(17) Inserire la quota di partecipazione che la "tramite" detiene nella società.

QUOTA DI POSSESSO – TIPO DI CONTROLLO

| NOME DEL CAMPO | INDICAZIONI PER LA COMPILAZIONE |
|--------------------------|---------------------------------|
| Tipo di controllo | nessuno |

Ulteriori informazioni relative ai campi della sezione

Nel presente riquadro:

- con riferimento al "Tipo di controllo", se il controllo è indiretto indicare la "tramite" controllata/controllante; se il controllo sulla "tramite" è esercitato congiuntamente con altre amministrazioni, specificare le modalità di coordinamento tra i soci pubblici per l'esercizio del controllo.

INFORMAZIONI ED ESITO PER LA RAZIONALIZZAZIONE

| NOME DEL CAMPO | INDICAZIONI PER LA COMPILAZIONE |
|---|---|
| La partecipata svolge un'attività di produzione di beni e servizi a favore dell'Amministrazione? | No |
| Attività svolta dalla Partecipata | valorizzazione del patrimonio immobiliare dell'amministrazione attraverso il conferimento di beni immobili (Art. 4, c. 3) |
| Descrizione dell'attività | DETEZIONE DELLE INFRASTRUTTURE IDRICHE |
| Quota % di partecipazione detenuta dal soggetto privato ⁽⁸⁾ | |
| Svolgimento di attività analoghe a quelle svolte da altre società (art.20, c.2 lett. c) | no |
| Necessità di contenimento dei costi di funzionamento (art.20, c.2 lett. f) | no |
| Necessità di aggregazione di società (art.20, c.2 lett. g) | no |

| NOME DEL CAMPO | INDICAZIONI PER LA COMPILAZIONE |
|--|--|
| L'Amministrazione ha fissato, con proprio provvedimento, obiettivi specifici sui costi di funzionamento della partecipata? (art.19, c.5) ⁽⁹⁾ | no |
| Esito della ricognizione | razionalizzazione |
| Modalità (razionalizzazione) ⁽¹⁰⁾ | messa in liquidazione della società |
| Termine previsto per la razionalizzazione ⁽¹⁰⁾ | |
| Le misure di razionalizzazione sono state concluse alla data del 31/12/2018? | no |
| Note* | <p>Essendo vietata la costituzione e la permanenza di società finalizzate alla detenzione delle infrastrutture idriche, è stato deliberato lo scioglimento anticipato dal 22.12.2014 della società e la sua messa in liquidazione.</p> <p>Si tratta della sopravvenuta impossibilità di conseguire l'oggetto sociale ai sensi dell'art. 1, co. 28 della L.R. n. 9/2011, e dell'art. 2484, co.1 n. 2 cod. civ.</p> <p>E' stato nominato un liquidatore che è stato autorizzato a continuare, ai soli fini della liquidazione, nella gestione dell'azienda sociale allo scopo di assicurare l'ultimazione dei contratti non ancora eseguiti.</p> |

⁽¹⁸⁾ Compilare il campo se "Attività svolta dalla Partecipata" precedentemente selezionata è "realizzazione e gestione di opera pubblica ovvero organizzazione e gestione di servizio di interesse generale tramite PPP (Art.4, c.2, lett. c)".

⁽¹⁹⁾ Compilare il campo se "Tipo di controllo" è stato selezionato elemento diverso da "nessuno".

⁽²⁰⁾ Campo obbligatorio se per "Esito della ricognizione" è stato selezionato "Razionalizzazione".

* Campo con compilazione facoltativa

Ulteriori informazioni relative ai campi della Sezione

Nel presente riquadro:

- con riferimento all' "**Attività svolta dalla partecipata**", indicare l'attività prevalente e se essa è svolta in favore dell'ente partecipante o della collettività di riferimento; in caso contrario, indicare altre entità beneficiarie di detta attività e le ragioni della originaria acquisizione e dell'eventuale mantenimento. Se la società gestisce partecipazioni, indicare eventuali servizi resi alle o ricevuti dalle partecipate, nonché attività operative svolte dalla holding;
- con riferimento allo "**Svolgimento di attività analoghe a quelle svolte da altre società**", indicare le attività oggetto di duplicazione e le altre società partecipate in esse coinvolte;
- con riferimento all' "**Esito della ricognizione**", indicare la motivazione di un esito eventualmente diverso da quello della ricognizione straordinaria;
- con riferimento alle "**Modalità (razionalizzazione)**", indicare le motivazioni di modalità eventualmente diverse da quelle della ricognizione straordinaria. Nel caso di liquidazione, indicare il termine previsto per la conclusione della relativa procedura;
- con riferimento al "**Termine previsto per la razionalizzazione**", indicare le motivazioni di un termine eventualmente diverso da quello della ricognizione straordinaria.

Scheda di dettaglio**DATI ANAGRAFICI DELLA PARTECIPATA**

| NOME DEL CAMPO | |
|---|---|
| Codice Fiscale | 01537100693 |
| Denominazione | ECO.LAN. S.P.A. |
| Anno di costituzione della società | 2011 |
| Forma giuridica | Società per azioni |
| Tipo di fondazione | Scegliere un elemento. |
| Altra forma giuridica | SOCIETA' IN HOUSE PROVIDINGAD INTERO CAPITALEPUBBLICO |
| Stato della società | La società è attiva |
| Anno di inizio della procedura ⁽¹⁾ | |
| Società con azioni quotate in mercati regolamentati ⁽²⁾ | |
| Società che ha emesso strumenti finanziari quotati in mercati regolamentati (ex TUSP) ⁽²⁾ | |

⁽¹⁾ Compilare il campo “anno di inizio della procedura” solo se nel campo “stato della società” è stato selezionato un elemento diverso da “La società è attiva”

⁽²⁾ Le società emittenti azioni o strumenti finanziari in mercati regolamentati nell’applicativo sono individuate mediante elenchi ufficiali.

Ulteriori informazioni relative ai campi della Sezione

Nel presente riquadro:

- con riferimento allo “**Stato della società**”, spiegare i motivi delle eventuali situazioni di inattività o sospensione, ovvero chiarire lo stato della procedura di liquidazione e relativa data di presumibile conclusione
- con riferimento alle “**Società con azioni quotate in mercati regolamentati**”, indicare il mercato in cui le azioni della società sono quotate;
- con riferimento alla “**Società che ha emesso strumenti finanziari quotati in mercati regolamentati**”, descrivere gli strumenti e indicare il mercato in cui sono quotati.

SEDE LEGALE DELLA PARTECIPATA

| NOME DEL CAMPO | |
|----------------|-----------------------------|
| Stato | Italia |
| Provincia | Chieti |
| Comune | Lanciano |
| CAP * | 66034 |
| Indirizzo * | Via Arco della Posta 1 |
| Telefono * | 0872/716332 |
| FAX * | 0872/715087 |
| Email * | protocollo@pec.ecolanspa.it |

*campo con compilazione facoltativa

SETTORE DI ATTIVITÀ DELLA PARTECIPATA

La lista dei codici Ateco è disponibile al link <http://www.istat.it/it/strumenti/definizioni-e-classificazioni/ateco-2007>

| NOME DEL CAMPO | |
|-----------------------------------|--------|
| Attività 1 | 383230 |
| Peso indicativo dell'attività % | 100% |
| Attività 2 * | |
| Peso indicativo dell'attività % * | |
| Attività 3 * | |
| Peso indicativo dell'attività % * | |
| Attività 4 * | |
| Peso indicativo dell'attività % * | |

*campo con compilazione facoltativa

ULTERIORI INFORMAZIONI SULLA PARTECIPATA

| NOME DEL CAMPO | |
|--|----|
| Società in house | si |
| Previsione nello statuto di limiti sul fatturato ⁽³⁾ | si |
| Deliberazione di quotazione di azioni in mercati regolamentati nei termini e con le modalità di cui all'art. 26, c. 4 | no |
| Società contenuta nell'allegato A al D.Lgs. n. 175/2016 | no |
| Società a partecipazione pubblica di diritto singolare (art.1, c. 4, lett. A) | no |
| Riferimento normativo società di diritto singolare ⁽³⁾ | |
| La partecipata svolge attività economiche protette da diritti speciali o esclusivi insieme con altre attività svolte in regime di mercato | no |
| Riferimento normativo società con diritti speciali o esclusivi insieme con altre attività svolte in regime di mercato ⁽³⁾ | |
| Società esclusa dall'applicazione dell'art. 4 con DPCM (art. 4, c. 9) | no |
| Società esclusa dall'applicazione dell'art. 4 con provvedimento del Presidente della Regione o delle Prov. Autonome (art. 4, c. 9) | no |
| Riferimento normativo atto esclusione ⁽⁴⁾ | |

⁽²³⁾ Compilare il campo solo se nel campo precedente è stato scelto "sì"

⁽²⁴⁾ Compilare il campo solo se in uno dei campi precedenti è stato scelto "sì"

Ulteriori informazioni relative ai campi della Sezione

Nel presente riquadro:

- con riferimento a "Riferimento normativo società di diritto singolare", evidenziare le norme di diritto singolare che regolano la società e la loro vigenza anche a seguito della emanazione del TUSP.

DATI DI BILANCIO PER LA VERIFICA TUSP

| NOME DEL CAMPO | Anno 2018 |
|---|---------------------------------------|
| Tipologia di attività svolta | Attività produttive di beni e servizi |
| Numero medio di dipendenti | 179 |
| Numero dei componenti dell'organo di amministrazione | 3 |
| Compenso dei componenti dell'organo di amministrazione | € 16.937,00 |
| Numero dei componenti dell'organo di controllo | 3 |
| Compenso dei componenti dell'organo di controllo | € 30.430,00 |

| NOME DEL CAMPO | 2018 | 2017 | 2016 | 2015 | 2014 |
|------------------------------|------------|------------|-----------|------------|------------|
| Approvazione bilancio | sì | sì | sì | sì | sì |
| Risultato d'esercizio | 252.419,00 | 204.535,00 | 79.589,00 | 139.199,00 | 161.526,00 |

ATTENZIONE: l'applicativo richiede la compilazione esclusivamente di una delle seguenti quattro sotto-sezioni di "DATI DI BILANCIO PER LA VERIFICA TUSP".

Ulteriori informazioni relative ai campi della Sezione

Nel presente riquadro:

- con riferimento al "**Numero dei dipendenti**", indicarne la numerosità per ciascuna tipologia di rapporto di lavoro, così come risultante dall'eventuale nota integrativa al bilancio d'esercizio; indicare il numero del personale distaccato dalla o presso la società partecipata;
- con riferimento al "**Numero dei componenti dell'organo di amministrazione**", indicare eventuali variazioni rispetto alla data del 31/12/2017, ovvero a data successiva; azioni di adeguamento del numero degli amministratori con riguardo all'art. 11 del TUSP;
- con riferimento ai "**Compensi dei componenti dell'organo di amministrazione**", indicare il compenso dei singoli amministratori e eventuali rimborsi spese, gettoni di presenza, ecc.
- con riferimento alla "**Approvazione bilancio**" e "**Risultato d'esercizio**", inserire considerazioni in merito all'andamento della gestione della società.

Attività produttive di beni e servizi o Distretti tecnologici

Compilare la seguente sotto-sezione se la "*Tipologia di attività svolta*" dalla partecipata è: "**Attività produttive di beni e servizi**" o "**Attività di promozione e sviluppo di progetti di ricerca finanziati (Distretti tecnologici)**".

| NOME DEL CAMPO | 2018 | 2017 | 2016 |
|---|---------------|---------------|--------------|
| A1) Ricavi delle vendite e delle prestazioni | 18.928.722,00 | 16.153.825,00 | 8.486.946,00 |
| A5) Altri Ricavi e Proventi | 673.719,00 | 156.189,00 | 542.902,00 |
| di cui Contributi in conto esercizio | 260.957,00 | 26.955,00 | 59.573,00 |

QUOTA DI POSSESSO (quota diretta e/o indiretta)

| NOME DEL CAMPO | INDICAZIONI PER LA COMPILAZIONE |
|--|---------------------------------|
| Tipologia di Partecipazione | Partecipazione diretta |
| Quota diretta ⁽⁵⁾ | 2,52% |
| Codice Fiscale Tramite ⁽⁶⁾ | |
| Denominazione Tramite (organismo) ⁽⁶⁾ | |
| Quota detenuta dalla Tramite nella società ⁽⁷⁾ | |

⁽²⁵⁾ Se la partecipazione è diretta o sia diretta che indiretta, inserire la quota detenuta direttamente dall'Amministrazione nella società.

⁽²⁶⁾ Compilare se per "Tipologia di Partecipazione" è stato indicato "Partecipazione Indiretta" o "Partecipazione diretta e indiretta". Inserire CF e denominazione dell'ultima tramite attraverso la quale la società è indirettamente partecipata dall'Amministrazione.

⁽²⁷⁾ Inserire la quota di partecipazione che la "tramite" detiene nella società.

QUOTA DI POSSESSO – TIPO DI CONTROLLO

| NOME DEL CAMPO | INDICAZIONI PER LA COMPILAZIONE |
|--------------------------|--|
| Tipo di controllo | controllo congiunto per effetto di patti parasociali |

Ulteriori informazioni relative ai campi della sezione

Nel presente riquadro:

- con riferimento al "Tipo di controllo", se il controllo è indiretto indicare la "tramite" controllata/controllante; se il controllo sulla "tramite" è esercitato congiuntamente con altre amministrazioni, specificare le modalità di coordinamento tra i soci pubblici per l'esercizio del controllo.

INFORMAZIONI ED ESITO PER LA RAZIONALIZZAZIONE

| NOME DEL CAMPO | INDICAZIONI PER LA COMPILAZIONE |
|--|---|
| La partecipata svolge un'attività di produzione di beni e servizi a favore dell'Amministrazione? | Si |
| Attività svolta dalla Partecipata | attività diversa dalle precedenti |
| Descrizione dell'attività | Raccolta e trasporto di rifiuti urbani assimilati Gestioni di trasferimento di rifiuti urbani e di stazioni di conferimento di rifiuti raccolti in modo differenziato Gestione servizi di igiene urbana |
| Quota % di partecipazione detenuta dal soggetto privato ⁽⁸⁾ | |
| Svolgimento di attività analoghe a quelle svolte da altre società (art.20, c.2 lett.c) | no |
| Necessità di contenimento dei costi di funzionamento (art.20, c.2 lett.f) | no |
| Necessità di aggregazione di società (art.20, c.2 lett.g) | no |
| L'Amministrazione ha fissato, con proprio provvedimento, obiettivi specifici sui costi di funzionamento della partecipata? (art.19, c.5) ⁽⁹⁾ | no |
| Esito della ricognizione | mantenimento senza interventi |
| Modalità (razionalizzazione) ⁽¹⁰⁾ | Scegliere un elemento. |
| Termine previsto per la razionalizzazione ⁽¹⁰⁾ | |
| Le misure di razionalizzazione sono state concluse alla data del 31/12/2018? | Scegliere un elemento. |
| Note* | |

⁽²⁸⁾ Compilare il campo se "Attività svolta dalla Partecipata" precedentemente selezionata è "realizzazione e gestione di opera pubblica ovvero organizzazione e gestione di servizio di interesse generale tramite PPP (Art.4, c.2, lett.c)".

⁽²⁹⁾ Compilare il campo se "Tipo di controllo" è stato selezionato elemento diverso da "nessuno".

⁽³⁰⁾ Campo obbligatorio se per “Esito della ricognizione” è stato selezionato “Razionalizzazione”.

* Campo con compilazione facoltativa

Ulteriori informazioni relative ai campi della Sezione

Nel presente riquadro:

- con riferimento all’ “**Attività svolta dalla partecipata**”, indicare l’attività prevalente e se essa è svolta in favore dell’ente partecipante o della collettività di riferimento; in caso contrario, indicare altre entità beneficiarie di detta attività e le ragioni della originaria acquisizione e dell’eventuale mantenimento. Se la società gestisce partecipazioni, indicare eventuali servizi resi alle o ricevuti dalle partecipate, nonché attività operative svolte dalla holding;
- con riferimento allo “**Svolgimento di attività analoghe a quelle svolte da altre società**”, indicare le attività oggetto di duplicazione e le altre società partecipate in esse coinvolte;
- con riferimento all’ “**Esito della ricognizione**”, indicare la motivazione di un esito eventualmente diverso da quello della ricognizione straordinaria;
- con riferimento alle “**Modalità (razionalizzazione)**”, indicare le motivazioni di modalità eventualmente diverse da quelle della ricognizione straordinaria. Nel caso di liquidazione, indicare il termine previsto per la conclusione della relativa procedura;
- con riferimento al “**Termine previsto per la razionalizzazione**”, indicare le motivazioni di un termine eventualmente diverso da quello della ricognizione straordinaria.

4

RES TIPICA IN COMUNE scral – CF 01024630525

Scheda di dettaglio

DATI ANAGRAFICI DELLA PARTECIPATA

| NOME DEL CAMPO | |
|---|--|
| Codice Fiscale | 01024630525 |
| Denominazione | RES TIPICA IN COMUNE SCARL in liquidazione |
| Anno di costituzione della società | 2003 |
| Forma giuridica | Società consortile a responsabilità limitata |
| Tipo di fondazione | Scegliere un elemento. |
| Altra forma giuridica | |

| NOME DEL CAMPO | |
|---|--|
| Stato della società | Liquidata (bilancio finale di liquidazione approvato dall'Assemblea dei soci in data 20.12.2018) |
| Anno di inizio della procedura ⁽¹⁾ | 2009 |
| Società con azioni quotate in mercati regolamentati ⁽²⁾ | |
| Società che ha emesso strumenti finanziari quotati in mercati regolamentati (ex TUSP) ⁽²⁾ | |

⁽³¹⁾ Compilare il campo "anno di inizio della procedura" solo se nel campo "stato della società" è stato selezionato un elemento diverso da "La società è attiva"

⁽³²⁾ Le società emittenti azioni o strumenti finanziari in mercati regolamentati nell'applicativo sono individuate mediante elenchi ufficiali.

| Ulteriori informazioni relative ai campi della Sezione |
|---|
| <p>Nel presente riquadro:</p> <ul style="list-style-type: none"> - con riferimento allo "Stato della società", spiegare i motivi delle eventuali situazioni di inattività o sospensione, ovvero chiarire lo stato della procedura di liquidazione e relativa data di presumibile conclusione - con riferimento alle "Società con azioni quotate in mercati regolamentati", indicare il mercato in cui le azioni della società sono quotate; - con riferimento alla "Società che ha emesso strumenti finanziari quotati in mercati regolamentati", descrivere gli strumenti e indicare il mercato in cui sono quotati. |

SEDE LEGALE DELLA PARTECIPATA

| NOME DEL CAMPO | |
|--------------------|---------------------------------|
| Stato | Italia |
| Provincia | ROMA |
| Comune | ROMA |
| CAP * | 00187 |
| Indirizzo * | Via dei Prefetti 46 |
| Telefono * | 06/680091 |
| FAX * | 06/68009202 |
| Email * | restipicaincomune@pecimprese.it |

*campo con compilazione facoltativa

SETTORE DI ATTIVITÀ DELLA PARTECIPATA

La lista dei codici Ateco è disponibile al link <http://www.istat.it/it/strumenti/definizioni-e-classificazioni/ateco-2007>

| NOME DEL CAMPO | |
|-----------------------------------|---------------------------------|
| Attività 1 | 63.11.2 Attività di banche dati |
| Peso indicativo dell'attività % | 100% |
| Attività 2 * | |
| Peso indicativo dell'attività % * | |
| Attività 3 * | |
| Peso indicativo dell'attività % * | |
| Attività 4 * | |
| Peso indicativo dell'attività % * | |

*campo con compilazione facoltativa

ULTERIORI INFORMAZIONI SULLA PARTECIPATA

| NOME DEL CAMPO | |
|---|----|
| Società in house | no |
| Previsione nello statuto di limiti sul fatturato ⁽³⁾ | no |
| Deliberazione di quotazione di azioni in mercati regolamentati nei termini e con le modalità di cui all'art. 26, c. 4 | no |
| Società contenuta nell'allegato A al D.Lgs. n. 175/2016 | no |
| Società a partecipazione pubblica di diritto singolare (art.1, c. 4, lett. A) | no |
| Riferimento normativo società di diritto singolare ⁽³⁾ | |

| NOME DEL CAMPO | |
|---|----|
| La partecipata svolge attività economiche protette da diritti speciali o esclusivi insieme con altre attività svolte in regime di mercato | no |
| Riferimento normativo società con diritti speciali o esclusivi insieme con altre attività svolte in regime di mercato ⁽³⁾ | |
| Società esclusa dall'applicazione dell'art. 4 con DPCM (art. 4, c. 9) | no |
| Società esclusa dall'applicazione dell'art. 4 con provvedimento del Presidente della Regione o delle Prov. Autonome (art. 4, c. 9) | no |
| Riferimento normativo atto esclusione ⁽⁴⁾ | |

⁽³³⁾ Compilare il campo solo se nel campo precedente è stato scelto "sì"

⁽³⁴⁾ Compilare il campo solo se in uno dei campi precedenti è stato scelto "sì"

Ulteriori informazioni relative ai campi della Sezione

Nel presente riquadro:

- con riferimento a "Riferimento normativo società di diritto singolare", evidenziare le norme di diritto singolare che regolano la società e la loro vigenza anche a seguito della emanazione del TUSP.

DATI DI BILANCIO PER LA VERIFICA TUSP

| NOME DEL CAMPO | Anno 2018 |
|--|---------------------------------------|
| Tipologia di attività svolta | Attività produttive di beni e servizi |
| Numero medio di dipendenti | 0 |
| Numero dei componenti dell'organo di amministrazione | 1 liquidatore |
| Compenso dei componenti dell'organo di amministrazione | € 0,00 |
| Numero dei componenti dell'organo di controllo | 0 |
| Compenso dei componenti dell'organo di controllo | 0 |

| NOME DEL CAMPO | 2018 | 2017 | 2016 | 2015 | 2014 |
|------------------------------|------------|------------|------------|-----------|-----------|
| Approvazione bilancio | sì | sì | sì | sì | sì |
| Risultato d'esercizio | 108.678,00 | -43.954,00 | -19.873,00 | -4.133,00 | -4.064,00 |

ATTENZIONE: l'applicativo richiede la compilazione esclusivamente di una delle seguenti quattro sotto-sezioni di "DATI DI BILANCIO PER LA VERIFICA TUSP".

Ulteriori informazioni relative ai campi della Sezione

Nel presente riquadro:

- con riferimento al "Numero dei dipendenti", indicarne la numerosità per ciascuna tipologia di rapporto di lavoro, così come risultante dall'eventuale nota integrativa al bilancio d'esercizio; indicare il numero del personale distaccato dalla o presso la società partecipata;
- con riferimento al "Numero dei componenti dell'organo di amministrazione", indicare eventuali variazioni rispetto alla data del 31/12/2017, ovvero a data successiva; azioni di adeguamento del numero degli amministratori con riguardo all'art. 11 del TUSP;
- con riferimento ai "Compensi dei componenti dell'organo di amministrazione", indicare il compenso dei singoli amministratori e eventuali rimborsi spese, gettoni di presenza, ecc.
- con riferimento alla "Approvazione bilancio" e "Risultato d'esercizio", inserire considerazioni in merito all'andamento della gestione della società.

Attività produttive di beni e servizi o Distretti tecnologici

Compilare la seguente sotto-sezione se la "Tipologia di attività svolta" dalla partecipata è: "Attività produttive di beni e servizi" o "Attività di promozione e sviluppo di progetti di ricerca finanziati (Distretti tecnologici)".

| NOME DEL CAMPO | 2018 | 2017 | 2016 |
|---|------------|------------|-----------|
| A1) Ricavi delle vendite e delle prestazioni | | 0 | 0 |
| A5) Altri Ricavi e Proventi | 112.000,00 | 111.940,00 | 19.567,00 |
| di cui Contributi in conto esercizio | | 0 | 0 |

QUOTA DI POSSESSO (quota diretta e/o indiretta)

| NOME DEL CAMPO | INDICAZIONI PER LA COMPILAZIONE |
|-------------------------------------|---------------------------------|
| Tipologia di Partecipazione | Partecipazione diretta |
| Quota diretta ⁽⁵⁾ | 0,09% |

| NOME DEL CAMPO | INDICAZIONI PER LA COMPILAZIONE |
|--|---------------------------------|
| Codice Fiscale Tramite ⁽⁶⁾ | |
| Denominazione Tramite (organismo) ⁽⁶⁾ | |
| Quota detenuta dalla Tramite nella società ⁽⁷⁾ | |

⁽³⁵⁾ Se la partecipazione è diretta o sia diretta che indiretta, inserire la quota detenuta direttamente dall'Amministrazione nella società.

⁽³⁶⁾ Compilare se per "Tipologia di Partecipazione" è stato indicato "Partecipazione Indiretta" o "Partecipazione diretta e indiretta". Inserire CF e denominazione dell'ultima tramite attraverso la quale la società è indirettamente partecipata dall'Amministrazione.

⁽³⁷⁾ Inserire la quota di partecipazione che la "tramite" detiene nella società.

QUOTA DI POSSESSO – TIPO DI CONTROLLO

| NOME DEL CAMPO | INDICAZIONI PER LA COMPILAZIONE |
|--------------------------|---------------------------------|
| Tipo di controllo | nessuno |

Ulteriori informazioni relative ai campi della sezione

Nel presente riquadro:

- con riferimento al "Tipo di controllo", se il controllo è indiretto indicare la "tramite" controllata/controllante; se il controllo sulla "tramite" è esercitato congiuntamente con altre amministrazioni, specificare le modalità di coordinamento tra i soci pubblici per l'esercizio del controllo.

INFORMAZIONI ED ESITO PER LA RAZIONALIZZAZIONE

| NOME DEL CAMPO | INDICAZIONI PER LA COMPILAZIONE |
|---|---------------------------------|
| La partecipata svolge un'attività di produzione di beni e servizi a favore dell'Amministrazione? | No |
| Attività svolta dalla Partecipata | nessuna attività |
| Descrizione dell'attività | |
| Quota % di partecipazione detenuta dal soggetto privato ⁽⁸⁾ | |

| NOME DEL CAMPO | INDICAZIONI PER LA COMPILAZIONE |
|--|---|
| Svolgimento di attività analoghe a quelle svolte da altre società (art.20, c.2 lett.c) | no |
| Necessità di contenimento dei costi di funzionamento (art.20, c.2 lett.f) | no |
| Necessità di aggregazione di società (art.20, c.2 lett.g) | no |
| L'Amministrazione ha fissato, con proprio provvedimento, obiettivi specifici sui costi di funzionamento della partecipata? (art.19, c.5) ⁽⁹⁾ | no |
| Esito della ricognizione | razionalizzazione |
| Modalità (razionalizzazione) ⁽¹⁰⁾ | messa in liquidazione della società |
| Termine previsto per la razionalizzazione ⁽¹⁰⁾ | |
| Le misure di razionalizzazione sono state concluse alla data del 31/12/2018? | si |
| Note* | La società è stata cancellata dal Registro delle Imprese in data 30.04.2019 |

⁽³⁸⁾ Compilare il campo se "Attività svolta dalla Partecipata" precedentemente selezionata è "realizzazione e gestione di opera pubblica ovvero organizzazione e gestione di servizio di interesse generale tramite PPP (Art.4, c.2, lett.c)".

⁽³⁹⁾ Compilare il campo se "Tipo di controllo" è stato selezionato elemento diverso da "nessuno".

⁽⁴⁰⁾ Campo obbligatorio se per "Esito della ricognizione" è stato selezionato "Razionalizzazione".

* Campo con compilazione facoltativa

Ulteriori informazioni relative ai campi della Sezione

Nel presente riquadro:

- con riferimento all' "**Attività svolta dalla partecipata**", indicare l'attività prevalente e se essa è svolta in favore dell'ente partecipante o della collettività di riferimento; in caso contrario, indicare altre entità beneficiarie di detta attività e le ragioni della originaria acquisizione e dell'eventuale mantenimento. Se la società gestisce partecipazioni, indicare eventuali servizi resi alle o ricevuti dalle partecipate, nonché attività operative svolte dalla holding;
- con riferimento allo "**Svolgimento di attività analoghe a quelle svolte da altre società**", indicare le attività oggetto di duplicazione e le altre società partecipate in esse coinvolte;
- con riferimento all' "**Esito della ricognizione**", indicare la motivazione di un esito eventualmente diverso da quello

della ricognizione straordinaria;

- con riferimento alle “**Modalità (razionalizzazione)**”, indicare le motivazioni di modalità eventualmente diverse da quelle della ricognizione straordinaria. Nel caso di liquidazione, indicare il termine previsto per la conclusione della relativa procedura;
- con riferimento al “**Termine previsto per la razionalizzazione**”, indicare le motivazioni di un termine eventualmente diverso da quello della ricognizione straordinaria.